

MAILING AAN KLANTEN

NAAM MAILING

Van/Tot postcode , keuze vertegenwoordiger, keuze alles, handmatig ingestelde keuze.
Wenst u meer selecties laat het ons weten.

Start met het maken van de mailing (brief). Sla deze op in MAP naar keuze, met naam naar keuze. Denk bij keuze naam aan het later kunnen terugvinden van de mailing.

ADRESVELDEN

ZIE AANMAAK MAILING VIA **KNOP 098**

Onder "Adresvelden" rechts bovenin scherm kunnen "invoeg elementen" worden gekozen. Plaats deze elementen op de juiste plaats in de mailing.

MAILING AANMAKEN

NAAM – CONTACT – ADRES – POSTCODE – PLAATS – DATUM - DATUM LANG - VOORVOEGSEL – VOORLETTERS – AANHEF - BIJNAAM

Deze elementen komen uit RELATIE BEHEER zie TAB "**CONTACT**"

Voor een goed ingevulde mailing is van belang dat deze velden in relatiebeheer goed zijn ingevuld.

ZIE KNOP 029.

Maak een proef mailing . U ziet dan het resultaat na afdruk via **KNOP 006.**

SELECTIE

KIES **KNOP 006.** maken van selectie en afdrukken van MAILING.

KIES onder "Document" , rechts bovenin , de af te drukken MAILING.

 Zoeken en kiezen van gewenste MAILING.

Na keuze verschijnt onder "Locatie" plaats op HDD van gekozen mailing.

 Kiezen van printer voor afdruk mailing.

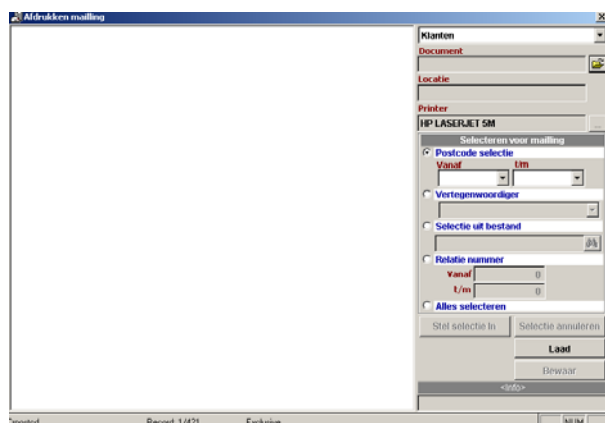

Stel selectie In

Stel selectie in

Selectie annuleren

Selectie annuleren

Rechts in scherm onder "SELECTIE" van boven naar beneden;

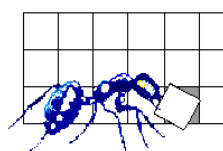

MAILING IN RELOTEC

VERVOLG SELECTIE

Indien gewenst stel selectie postcode in.
Indien gewenst stel selectie vertegenwoordiger in.
Het is mogelijk alle relaties ineens te selecteren(ALLES).

Kies selectie uit bestand "MAILING". Dit maakt mogelijk eerdere verzending opnieuw te gebruiken.

Zoeken MAILING met selectie uit bestand



Opnieuw verzenden vervolg "MAILING" naar eerder verzonden adressen.

BEWAAR SELECTIE

Laad

KIES KNOP

De gemaakte selectie wordt in linker deel scherm zichtbaar gemaakt.

Handmatige selectie in linker deel scherm is toegestaan.

Dubbelklik op te kiezen relatie of klik in vakje voor relatie.

De gemaakte selectie bewaren voor vervolg op MAILING

Bewaar

KIES KNOP

Geselecteerde relaties worden vet afgedrukt in scherm en er staat een vinkje in hokje voor relatie.

Zie **KNOP 065** voor beheer van MAILING LIJST uit eerder gemaakte selecties.

MAILING omschrijving, opgeslagen in document op locatie.

Aantal maal verzonden op datum. Aantal x mailing verzonden.

Mailling	1
Omschrijving	Mailling VTW jan 2005
Document	VTWAGENDVERZENDENJAN2005.RTF
Locatie	D:\RELOTEC\MAILINGS
Verzonden	1 maal
1e Maal	12-01-2005
Laatste	12-01-2005
Aantal relaties	26

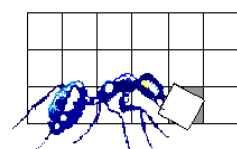

MAILING IN RELOTEC

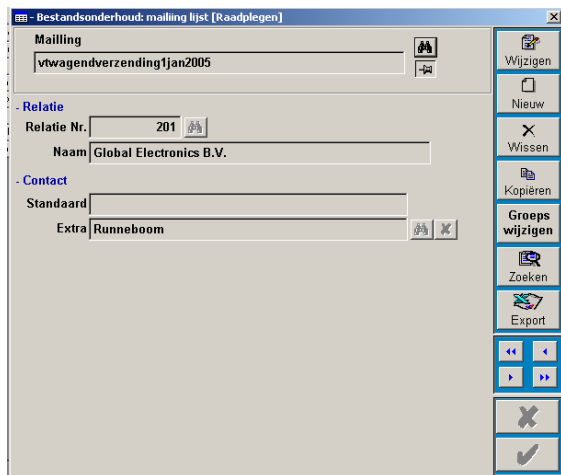

Zie **KNOP 064** voor beheer van MAILING (brief) .

Aan wie is mailing verzonden?
MAILING lijst aanpassen.

Is SELECTIE juist en is de goede printer
gekozen,



kies KNOP

MAILING AFDRUK

Deel van de gekozen selectie is uit te
schakelen door vinkje voor het adres uit te
zetten.

