

## HISTORIE VERKOOP

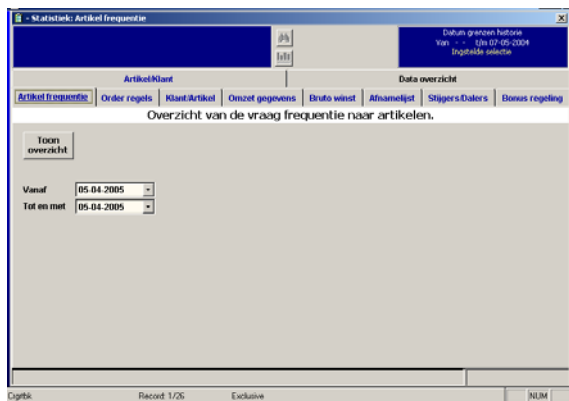

Uit facturering wordt verkoophistorie bijgehouden. Kies **KNOP 002**.

Informatie over;  
Artikel -klant – datum – volgnummer – omschrijvingen – verkoopenheid - prijseenheid - aantal verkocht - kostprijs bij prijseenheid -verkoopprijs bij prijseenheid - vaste totaal prijs – korting - kostprijs waarde - verkoopprijs waarde - boekhouding groep - statistiek groep - ordernummer – ken letters order – factuur nummer – ordersoort – orderwijze - vervoerswijze – status – filiaal nummer – referentie order – overige tekst – order datum – afleverdatum – btw code – status product grondstof – product artikel.

Tellingen per periode. Per klant. Per artikel. Analyse pieken en dalen productie logistiek. **ZIE KNOP 002. Kies gewenst TABBLAD.** Stel selecties met betrekking tot datum etc. in en kies knop "TOON".

## ARTIKEL/KLANT VERKOOP REGELS

Uit historie is direct inzicht mogelijk , artikel is door welke klanten afgenomen  
ZIE BESTANDBEHEER VIA **KNOP 079**

## KLANT/ARTIKEL VERKOOP REGELS

Klant heeft welke artikelen afgenomen. Omzet / brutowinst per grootboekgroep per Statistiegroep(vertegenwoordiger)

ZIE BESTANDBEHEER VIA **KNOP 080**

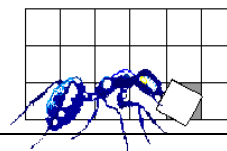

ARTIKEL FREQUENTIE

Vraagfrequentie artikelen. Telling orderregels naar verschillende gezichtspunten. Normale leveringen / Naleveringen / Retouren.

Artikel	Omschrijving	2000	1999	1998	1997
010412898	SKF LAGER 6204-2RS1	0	50	50	52
070112750	FACOM ROEGLIOPINBESSET 03SHJPS	0	50	50	41
040100047	MITSUBISHI RS REITING RS08B 1-12"E	0	32	54	26
072900126	PROCELL BATTERIJ MH1500LR0AA 1.5V	0	56	51	27
054023606	METAL WORK INST JAMP RKNP 6X14"2001000	0	2	49	19
040101440	TSUBAKI SLUITSCHAKEL RS08B 1-12"E	0	34	49	36
010412941	SKF LAGER 6004-2RS1	0	49	47	30
010416303	SKF LAGER 608-2Z	0	34	43	34
009022667	RENA TEST-CERTIFICAAT 0141615	0	29	42	28
010412945	SKF LAGER 6205-2RS1	0	37	42	40
010415438	SKF LAGER 6000-2RS1	0	30	41	9
010412943	SKF LAGER 6200-2RS1	0	32	41	14
360100230	LOCITITE CLANKER 7163-400BL	0	46	40	24
070914334	100ST KADEL BONDERS L7 50 D.C 10305 ZWART	0	46	38	15
010414000	SKF LAGER 6005-2RS1	0	45	37	17
010413163	SKF LAGER 6203-2RS1	0	20	37	24
070100242	FACOM STEERINGSL AB-100MM	0	30	36	11
052327007	MHSPOELSTENEN STANDAARD 23ZWART	0	32	36	24
072900128	PROCELL BATTERIJ MH1300LR0D 1.5V	0	25	35	26

ORDERREGELS

Maak selectie van/tot periode

Vanaf: 01-01-1997  
Tot en met: 01-01-1999  
Overzicht: Dag

Vertegenwoordiger:   
Orderwijze:   
Ordersoort:   
Vervoerswijze:   
Filiaal:   
Groetboeknr.:

Er kunnen verschillende selecties worden opgegeven voor maken van overzicht.

Klik op voor ongedaan maken van selectie.

Stel interval van overzicht in; **DAG , WEEK , MAAND , JAAR**

Overzicht: **Dag**  
Week  
Maand  
Jaar

Druk op "TOON". Data wordt gelezen en in scherm gepresenteerd.

Interval	1999	1998	1997	1996
maandag	0	4163	3007	1
dinsdag	0	4668	3268	0
woensdag	0	4630	3430	0
donnerdag	0	4700	3634	1
vrijdag	0	4410	3299	0
zaterdag	0	12	9	0
zondag	0	0	0	0

GRAFIEK

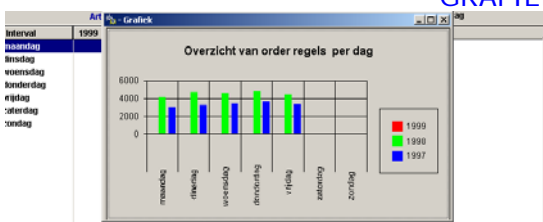

Druk op voor grafische weergave van getoond resultaat.

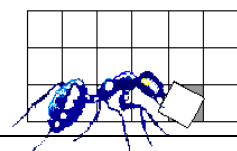

# AFNAME HISTORIE IN RELOTEC

## KLANT/ARTIKEL

Kies TAB klant/artikel. Geef periode in voor jaarvergelijking. Zodra de juiste datum met muis wordt aangewezen, wordt datum van en tot in velden geplaatst. Druk vervolgens op "TOON" en de selectie vindt plaats en verschijnt in scherm.

Artikel	Omschrijving	1990	1991	1992
0901 8399	SLIPLEN CIRKEL ZAAG 275X2X32 Z-220 T-4	0	1	0
0901 8307	MTR.1 SUBBARI TRANSPORTKET.F.2050 S=1.114	0	1	0
0901 8205	SFBREKSEN CL.INDIERSBUIS BRESBING 636/288	0	2	0
090921463	EL GA KOKERYA 140ST.CHR0MROFOT 308L.250MM	0	2	0
090911263	EL GA KOKERYA 136ST.CHR0MROFOT 316L.250MM	0	0	1
090737056	UNIDARE AARDKLEM VEEFMODEL 400A/2540	0	1	0
090648459	PAK EL GA LASELEKTRODEN P-44 3.25MM 168ST	0	1	0
090353874	PISTOOLAAKSTENKER	0	1	0
090346844	LASTANG OPTIBUS 300A	0	1	0
090338056	STRIP A5ST VAURSTENEN TBW KOMAANSTEKER	0	1	0
090308813	SPATRIET 51X108MM ELAANK	0	0	1
090302421	LASBRIJ 51X108MM KLEBR 12	0	0	1
090106646	LASELEKTRODEN WEL CA 16-12-ZL-3,2	0	3	0
091332230	REEM HAPROSLIETING G-4161 1.510X2011007	0	1	0
090436091	PANTEC ANALOGIE MULTIMETER PANK03	0	1	1
090432301	MOEUL MULTIFUNCT.110VRELS DUR	0	1	0
090348802	CONCORDE COMPRESSOR CWV-424 312L.25L1AANK	0	1	0
090133594	LEVEL HYDROGARDIENSCOP 2,25 TONS 2125-00	0	0	1
079930633	LASTANG VOOR HONDSHANR	0	1	0

Links bovenin staat naam, adres, woonplaats van de eerste klant. De getoonde cijfers in de jaarvergelijking behoren bij deze klant.

De cijfers van een andere klant klik op en zoek de gewenste klant.

Klik met muis op jaartal (pijl zwart verschijnt) en sortering hoogste of laagste aantal bovenaan wordt uitgevoerd.

## ARTIKEL/KLANT

Debituur nr.	Naam	1990	1991	1992
1319	HOLLAND GRAPHICS OCCASIONS B.V.	0,00	56600,39	27757,79
1523	KABEL RECLAME PRODUCTIES (PABLIET)	0,00	54100,00	0,00
1303	N.V. MEUBEL CENTRALE N.H.	0,00	42762,03	58843,20
1295	TSURUMIMOTO EUROPE B.V.	0,00	15119,00	45,00
1191	HOLLANDSE DAGBLAD COMERNATIE TD	0,00	14398,12	11605,07
1351	KONTANTKLANT BALIE	0,00	11399,53	4832,58
2437	ERGONOMIE TECHNIEK	0,00	10444,98	946,02
1751	TAPROM MEERLAND B.V.	0,00	9935,76	7944,82
2438	HOEDE BROEMERHALING B.V.	0,00	9369,00	0,00
1072	DREHOEK HOLDING B.V.	0,00	8232,04	4043,18
1148	T.V.D. PLUS RIEMGROENTEN B.V.	0,00	8069,50	1556,00
1407	BARNEBUIJ BANK KLAAR B.V.	0,00	8059,52	5792,03
1822	HOLLAND MECHANICS B.V.	0,00	7887,00	2534,00
1236	ENERGIE NOORDWEST E. TRANS. B.V.	0,00	4708,00	4518,25
1255	DE BOER TENTEN B.V.	0,00	5306,10	929,00
1109	HOKATEX GEZONDHEIDZORG BV	0,00	5157,03	3979,04
1140	MIRAC B.V.	0,00	4485,00	725,00
2324	BUNSL OPERONIE	0,00	4100,00	1212,49
1612	WELLDONE LASERVICE B.V.	0,00	4086,00	1855,00

Kies TAB artikel/klant. Geef periode in voor jaarvergelijking. Zodra de juiste datum met muis wordt aangewezen, wordt datum van en tot in velden geplaatst. Druk vervolgens op "TOON" en de selectie vindt plaats en verschijnt in scherm.

Klik met muis op jaartal (pijl zwart verschijnt) en sortering hoogste of laagste aantal bovenaan wordt uitgevoerd.

Kies gewenste klant.

Artikel frequentie	Omschrijving	1990	1991	1992
01010007	NTN LAGER 6200	0	0	0
010100012	NTN LAGER 609-ZZ	6	0	0
010100013	NTN LAGER 6036-ZZ	1	0	0
010100144	NTN LAGER 6200	41	0	0
010100145	NTN LAGER 6200-ZZ	0	0	0
010100146	NTN LAGER 6200-Z	1	0	0
13	010100147	NTN LAGER 6200-LU	0	0
13	010100148	NTN LAGER 6201-03	0	0
12	010100149	NTN LAGER 6201-Z	0	0
16	010100150	NTN LAGER 6201-ZZ	0	0
13	010100151	NTN LAGER 6201-LU	0	0
24	010100152	NTN LAGER 6201-LLU	1	0
17	010100153	NTN LAGER 6202	0	0
24	010100154	NTN LAGER 6202-Z	0	0
10	010100155	NTN LAGER 6202-ZZ	0	0
11	010100156	NTN LAGER 6202-LU	0	0
14	010100157	NTN LAGER 6202-LLU	0	0
16	010100158	NTN LAGER 6203	0	0
16	010100159	NTN LAGER 6203-Z	0	0
12	010100160	NTN LAGER 6203-ZZ	0	0
11	010100161	NTN LAGER 6203-LU	0	0
11	010100162	NTN LAGER 6203-LLU	0	0
23	1612 WELLDONE LASERVICE B.V.	0,00	4086,00	1855,00

De cijfers van artikelen voor gekozen klant klik op en gegevens artikelen verschijnen in scherm.

Zoeken in artikelen afgenomen door gekozen klant.

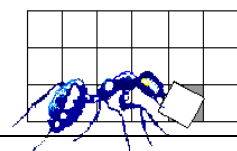

OMZET GEGEVENS

Jaarvergelijking omzet.  
Oplopend/dalend klant en artikel.

Statistiek: Omzet gegevens

Datum gegevens historiek: Van 01-01-1997 Tot 01-01-1999

Opgelede selecties: Van 01-01-1997 Tot 01-01-1999

Artikel frequentie	Order regels	Klant/Artikel	Omzet gegevens	Bruto winst	Afwaardepost	Stijgers/Dalers	Bonus regeling
Artikel/Klant			Omzet overzicht per klant				
Debituur nr	Namen	1999	1998	1997			
1303	N.V. HUISVUL CENTRALE N.H.	0,00	175204,68	188937,83			
1144	PANNKEET MACHINE TECHNIEK B.V.	0,00	149903,18	46411,20			
1319	HOLLAND GRAPHICS OCCASIONS B.V.	0,00	131905,83	53621,76			
2356	N.M. HEIJG B.V.	0,00	124805,39	29614,25			
1434	SOLID CONTROL SERVICES B.V.	0,00	85827,70	35583,89			
1236	ENERGIE NOORD WEST E. TRANS N.V.	0,00	85177,99	54746,86			
2516	MACHINEFABRIEK LUYT B.V.	0,00	83919,95	11168,95			
1761	TAROM HEDERLAND B.V.	0,00	72198,43	43629,90			
2538	KONNS PRODUCTIE B.V.	0,00	71802,39	57,68			
1129	CAMPINA MELKURIE LUTJEWINKEL	0,00	66203,18	26239,39			
1822	HOLLAND MECHANICS B.V.	0,00	66122,79	20368,38			
2262	VENUS & DE WAARD B.V.	0,00	64854,30	16485,39			
1123	KOREVAAR B.V.	0,00	64802,20	40765,51			
1351	KONTANTRIANT BALIE	0,00	57536,45	45782,84			
1130	VERZINKERIJ HEERBEGGWAARD B.V.	0,00	50952,73	34488,30			
1984	D.M.G. MACHINEFABRIEK B.V. DOUWSTRA	0,00	50787,98	2003,65			
1189	VAN VEL SEN VERPANNINGSIND. B.V.	0,00	50486,18	18985,91			
1139	NEVA B.V.	0,00	49682,06	51893,24			
1156	SMF INTERNATIONAL OF HOLLAND B.V.	0,00	49441,08	11662,65			

39320 regels verwerkt in 6,00 seconden

Datata Record: 06/679 Exclutiva NUM (CAF)

Maak selectie van/tot periode en druk op "TOON". Data wordt gelezen en in scherm gepresenteerd.

In voorbeeld links, KLIK op jaar ten opzichte van andere jaren voor vergelijking hoogste omzet. De hoogste omzet staat dan bovenaan. Klik nogmaals voor laagste omzet in dat jaar bovenaan.

Artikel/Klant

Overzicht van de artikel afname per klant.

Artikel frequentie Order regels Klant/Artikel Omzet gegevens Bruto winst Afwaardepost Stijgers/Dalers Bonus regeling

Overzicht van de in omzet stijgende of dalende artikelen

Toon overzicht

Vertegenwoordiger

Orderwijze

Ordersoort

Vervoerswijze

Filaal

Grootboeknr.

Vanaf 01-01-1997

Tot en met 01-01-2000

Er kunnen verschillende selecties worden opgegeven voor maken van overzicht.

Klik op  voor ongedaan maken van selectie.

BRUTO-WINST

Statistiek: Bruto winst

Datum gegevens historiek: Van 01-01-1997 Tot 01-01-1999

Opgelede selecties: Van 01-01-1997 Tot 01-01-1999

Artikel frequentie	Order regels	Klant/Artikel	Omzet gegevens	Bruto winst	Afwaardepost	Stijgers/Dalers	Bonus regeling
Artikel/Klant			Overzicht van de bruto winst gegevens per klant				
Debituur nr	Namen	1999	1998	1997			
1303	N.V. HUISVUL CENTRALE N.H.	0,00	67818,58	66538,83			
1319	HOLLAND GRAPHICS OCCASIONS B.V.	0,00	66844,84	26287,72			
1144	PANNKEET MACHINE TECHNIEK B.V.	0,00	57599,83	15529,32			
1434	SOLID CONTROL SERVICES B.V.	0,00	47814,88	18989,81			
2516	MACHINEFABRIEK LUYT B.V.	0,00	43021,32	26,84			
2356	N.M. HEIJG B.V.	0,00	42779,68	5668,54			
1123	KOREVAAR B.V.	0,00	42626,88	25487,24			
2262	VENUS & DE WAARD B.V.	0,00	41168,32	9788,48			
1822	HOLLAND MECHANICS B.V.	0,00	38002,84	10088,89			
2516	MACHINEFABRIEK LUYT B.V.	0,00	37239,72	2648,63			
1761	TAROM HEDERLAND B.V.	0,00	34638,86	21088,89			
1129	CAMPINA MELKURIE LUTJEWINKEL	0,00	31539,24	9186,58			
1236	ENERGIE NOORD WEST E. TRANS N.V.	0,00	31394,45	19622,21			
1351	KONTANTRIANT BALIE	0,00	28649,20	24427,52			
1984	D.M.G. MACHINEFABRIEK B.V. DOUWSTRA	0,00	26248,71	1885,91			
1189	VAN VEL SEN VERPANNINGSIND. B.V.	0,00	25882,27	18465,98			
1139	NEVA B.V.	0,00	24888,47	26912,90			
1191	HOLLANDE DAGELAD COMBINATIE TD	0,00	22998,03	17265,18			
1124	P.KONING B.V. AANDBIJTECHNIEK	0,00	19907,77	12285,78			

39320 regels verwerkt in 6,00 seconden

Datata Record: 06/679 Exclutiva NUM (CAF)

Het zelfde is van toepassing zoals omschreven onder OMZET voor Bruto-Winst per klant.

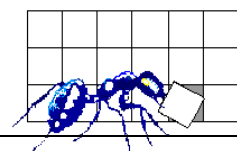

# AFNAME HISTORIE IN RELOTEC

## AFNAME LIJST KLANT

Afgenomen artikel klant overzicht t.b.v. verkoop.  
 Aanmaak order aanvullen voorraad klant.  
 Andere klant kiezen via 

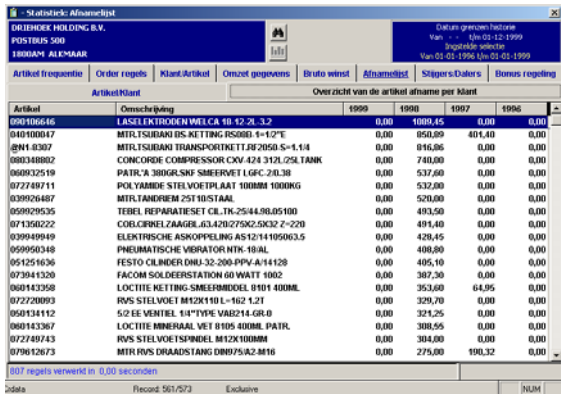

Artikel	Omschrijving	1999	1998	1997	1996
050106646	LASELEKTRODEN MEL CA 10-12-2L-3L2	0,00	1009,45	0,00	0,00
040100047	MTR LUSIBAKI DS KETTING RS000 4-42"E	0,00	950,09	401,40	0,00
040100047	MTR LUSIBAKI TRANSPORTRETT 1182050 S-1.14	0,00	916,06	0,00	0,00
060348802	CONCORE COMPRESSOR CVK 424 31L.02L TANK	0,00	740,00	0,00	0,00
060932519	PATR'A 3BOGRS/NF SMEERVET LGFC-2.0.38	0,00	537,60	0,00	0,00
072748711	POLYAMIDE STELVOETPLAAT 100MM 1000KG	0,00	532,00	0,00	0,00
030926487	MTR LAMBIEM 25T 10STAAAL	0,00	520,00	0,00	0,00
050929535	TEREL REPARATIESET CR.1K-25144.00.05100	0,00	493,50	0,00	0,00
071356222	COLECORNEL ZAAIGER GJ.42027982.0K32 2-220	0,00	491,40	0,00	0,00
030949949	ELEKTRISCHE ASKOPPELING AS1214105063.5	0,00	428,45	0,00	0,00
050950348	PNEUMATISCHE VIBRATOR NTK-18AL	0,00	408,80	0,00	0,00
051251636	FESTO CYLINDER DMU-32-200-PPV-A14128	0,00	405,10	0,00	0,00
072941326	FACOM SOLDERSTATION 60 WATT 1002	0,00	307,50	0,00	0,00
060143358	LOCITIE KETTING-SMEERBODEL 0101 400ML	0,00	352,60	64,95	0,00
072720093	RVS STELVOET M12X110 L-162 1.21	0,00	329,70	0,00	0,00
050134112	5/2 EE VENTIEL 1/4"TYPE VAR214-GR.0	0,00	321,25	0,00	0,00
060143367	LOCITIE MINERAAL VET 8105 400ML PATR.	0,00	308,55	0,00	0,00
072748743	RVS STELVOETSPRIJEL M12X100MM	0,00	304,00	0,00	0,00
070412673	MTR RVS DRAADSTANG DM075/42-M16	0,00	275,00	100,32	0,00

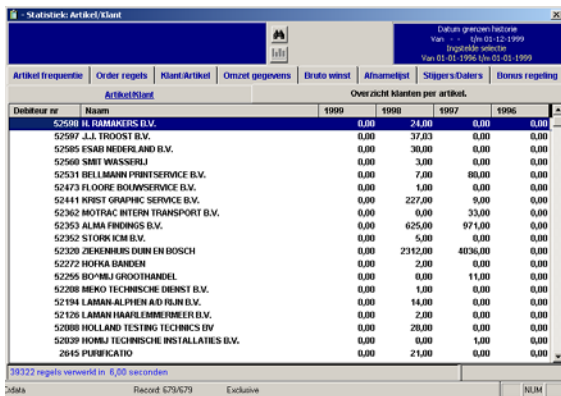

Debituur nr.	Naam	1999	1998	1997	1996
52500	MEERMAKERS B.V.	0,00	21,00	0,00	0,00
52597	J.L. TROOST B.V.	0,00	37,03	0,00	0,00
52585	ESAB NEDERLAND B.V.	0,00	30,00	0,00	0,00
52560	SMT WASSERIJ	0,00	3,00	0,00	0,00
52531	BELL MANN PRINT SERVICE B.V.	0,00	7,00	80,00	0,00
52473	ROOPE BOUWSERVICE B.V.	0,00	1,00	0,00	0,00
52441	KRST GRAPHIC SERVICE B.V.	0,00	227,00	9,00	0,00
52362	MOTRAC INTERN TRANSPORT B.V.	0,00	0,00	33,00	0,00
52353	ALMA FINDINGS B.V.	0,00	625,00	971,00	0,00
52352	STORP KOB B.V.	0,00	5,00	0,00	0,00
52320	ZEVENHUIS DUBBEL EN BOSCH	0,00	2312,00	4036,00	0,00
52272	HOEKA BANDEN	0,00	2,00	0,00	0,00
52295	BO*MIJ GROOTHANDEL	0,00	0,00	11,00	0,00
52208	MEKO TECHNISCHE DIENST B.V.	0,00	1,00	0,00	0,00
52194	LAMAN ALPHEN A/D Rijn B.V.	0,00	14,00	0,00	0,00
52176	LAMAN HARELBERGHEMER B.V.	0,00	2,00	0,00	0,00
52088	HOLLAND TESTING TECHNICS BV	0,00	26,00	0,00	0,00
52039	HOMIJ TECHNISCHE INSTALLATIES B.V.	0,00	0,00	1,00	0,00
2645	PURIFICATIO	0,00	21,00	0,00	0,00

Voor ABC analyse klant tellen verkoop regels, vaststellen order omvang.  
 Tabel beheer groepen met grenzen tellingen voor;  
 Omzet – omvang/volume order / regels - brutowinst.

Bruto winst berekening. Oplopend en dalend per klant, per vertegenwoordiger, per groep, per artikel.  
 80/20 regels. 80% van omzet komt uit 20% van.

## KLANT BONUS TELLING

Jaar overzicht omzet en brutowinst klant.  
 Vastleggen bonus afspraken. Maandelijks reserveren bonus klant en aanmaken memoriaal reservering voor bonus.

